SERVICE HANDBUCH

CHROMA ID

Together. A passion for hair.

HEBE DIE FARBIDENTITÄT DEINER KUNDEN HERVOR

Das neue Chroma ID semi-permanente Mix and Tone Farbsystem mit integriertem Bonding. Von dezenten bis bunten Nuancen: 100 % Farbindividualisierung ohne Schäden.

1. FARBE UND PFLEGE IN 1 SCHRITT

Leistungsstarke Farbe kombiniert mit intensiver Pflege: Die Pflege-basierte Farbe ermöglicht eine einfache, schnelle und perfekt gleichmäßige Farbverteilung, während die integrierte Bonding-Technologie das Haar von innen heraus tiefenwirksam pflegt. Erbringe einen Full-Color-Service innerhalb von nur 5 bis 20 Minuten!

2. 100 % FARBINDIVIDUALISIERUNG

Das individualisierbare Mix and Tone-System bietet unbegrenzte Mischmöglichkeiten. Ob freche und kreative, kommerzielle Farbauffrischungen, Pastell- oder Neutralisierungsservices – die Möglichkeiten sind endlos!

3. DIREKTANWENDUNG

Alle Nuancen können direkt aufgetragen werden: kein Vormischen erforderlich! Das vielseitige Portfolio ermöglicht es dir, die meisten Farbservices ohne Vormischen anzubieten: für maximale Effizienz bei minimalem Zeitaufwand!

4. IGORA TONE DIRECTION MATCH

IGORA ROYAL und VIBRANCE Tone Direction Match: Alle Bonding Color Masks (bis auf die 6 Intense Bonding Color Masks) entsprechen den IGORA ROYAL und VIBRANCE Äquivalenten und ermöglichen ideale Farbauffrischungsservices zwischen demi- und permanenten Colorationen.

5. LANGLEBIGKEIT

5 bis 15 Haarwäschen.

6. TECHNOLOGIE

Die salzarme Technologie sorgt für eine maximale Pigmentverfügbarkeit im Haar für verbesserte Farbergebnisse, während die integrierte Bonding-Technologie strukturelle Verbindungen im Haar stärkt und so die Haarstärke erhöht.

Bonding Technologie

Salzarme Technologie

WIR SIND, WER WIR SIND

NEU

INTENSE **BONDING COLOR MASKS**

SORTIMENT
Gelb | Orange | Rot | Pink | Lila | Blau

WAS
Intensive Nuancen für kräftige und ausdrucksstarke Farben, für die Individualisierung der Bonding Color Masks oder das Kreieren von Pastelltönen durch das Mischen mit der Clear Bonding Mask.

WIE
Wende das Produkt für kräftige Farben pur an, mische es mit den Bonding Color Masks für Veredlung oder Personalisierung. Um Pastelltöne zu kreieren, mit der Clear Bonding Mask mischen. Trage die Farben immer gleichmäßig auf das vorab gewaschene und handtuch-trockene Haar auf.

EINWIRKZEIT
Bis zu 20 Minuten für intensivere Farbergebnisse. Regelmäßig visuell kontrollieren.

HALTBARKEIT
Je nach gewählter Nuance, Einwirkzeit und Haarstruktur hält die Farbe bis zu 15 Haarwäschen.

BONDING COLOR MASKS

SORTIMENT
9,5-1 | 9,5-19 | 9,5-4 | 9-12 | 8-19 | 8-46 | 7-65
7-77 | 6-12 | 6-46 | 6-88 | 5-1 | 4-6 | 3-19

WAS
Wende es zur Farbauffrischung von stumpfen Längen und Spitzen an, um die Haltbarkeit der IGORA ROYAL und IGORA VIBRANCE Farben zu verbessern, den Glanz wiederherzustellen und um die Haarqualität optimal zu erhalten.

WIE
Trage die gewünschte Bonding Color Mask gleichmäßig auf das vorab gewaschene und handtuchtrockene Haar auf.

EINWIRKZEIT
Bis zu 10 Minuten. Regelmäßig visuell kontrollieren.

HALTBARKEIT
Je nach gewählter Nuance, Einwirkzeit und Haarstruktur hält die Farbe bis zu 12 Haarwäschen.

CLEAR BONDING MASK

WAS
Um die Intensität der Bonding Color Masks zu reduzieren oder um Pastelltöne zu erzeugen.

WIE
Mische die gewählte Bonding Color Mask mit der Clear Bonding Mask und trage die Mischung gleichmäßig auf das vorab gewaschene und handtuchtrockene Haar auf.

EINWIRKZEIT
Bis zu 10 Minuten. Regelmäßig visuell kontrollieren.

HALTBARKEIT
Je nach gewählter Nuance, Einwirkzeit und Haarstruktur hält die Farbe bis zu 12 Haarwäschen.

OFF-BLACK BONDING COLOR MASK

WAS
Um alle Intense Bonding Color Masks abzudunkeln (außer Gelb) – für gedämpfte Farbtöne.

WIE
Mische die gewählte Bonding Color Mask mit der Off-Black Bonding Color Mask und trage die Mischung gleichmäßig auf das vorab gewaschene und handtuchtrockene Haar auf.

EINWIRKZEIT
Bis zu 20 Minuten. Regelmäßig visuell kontrollieren.

HALTBARKEIT
Je nach gewählter Nuance, Einwirkzeit und Haarstruktur hält die Farbe bis zu 12 Haarwäschen.

WIR SETZEN UNS KEINE GRENZEN

UNENDLICHE FARBMÖGLICHKEITEN

WIR SIND DEZENT UND LAUT

NEUTRALISIERUNGSSERVICES

- Wende eine der Cool Bonding Color Masks (9,5-1, 9,5-19, 8-19, 6-12, 5-1) an oder mische 1 bis 5 g einer der kühlen Intense Bonding Color Masks (Pink, Lila oder Blau) mit 50 g einer der Cool Bonding Color Masks.
- Trage die Mischung gleichmäßig auf das gewaschene und handtuchtrockene Haar auf.
- 5 bis 10 Minuten einwirken lassen. Regelmäßig visuell kontrollieren.
- Gründlich ausspülen bis das Wasser klar ist.

PASTELLSERVICES

- Wende 1 bis 15 g einer Intense Bonding Color Mask und 50 g der Clear Bonding Mask an.
- Die Mischung gleichmäßig auf das gewaschene, handtuchtrockene und vorab aufgehellte Haar auftragen.
- 5 bis 10 Minuten einwirken lassen. Regelmäßig visuell kontrollieren.
- Gründlich ausspülen bis das Wasser klar ist.

FARBAUFFRISCHUNGEN

- Wende 45 bis 75 g einer Bonding Color Mask für die Globalanwendung an.
- Trage die gewünschte Bonding Color Mask gleichmäßig auf das gewaschene und handtuchtrockene Haar auf.
- Bis zu 10 Minuten einwirken lassen. Regelmäßig visuell kontrollieren.
- Gründlich ausspülen bis das Wasser klar ist.

SERVICES FÜR LEUCHTENDE FARBEN

- Wende 45 bis 75 g einer Intense Bonding Color Mask für die Globalanwendung an.
- Das Produkt gleichmäßig auf das gewaschene, handtuchtrockene und vorab aufgehellte Haar auftragen.
- Bis zu 20 Minuten einwirken lassen. Regelmäßig visuell kontrollieren.
- Gründlich ausspülen bis das Wasser klar ist.

NEU

9.5-1 – leichte Neutralisation für Anti-Gelb-Effekte - für neutrale Farbergebnisse auf Ausgangsbasis 9 und heller

9.5-19 – mittlere Neutralisation für Anti-Gelb-Effekte - für eine sanfte Rosé Nuancierung auf Ausgangsbasis 9 und heller

9-12 – stärkste Neutralisation für Anti-Gelb-Orange-Effekte – für ein kühles, hellgraues Farbergebnis auf Ausgangsbasis 8 und heller

WIR HABEN MEHR SERVICES FÜR DICH

VORPIGMENTIERUNG

7-77: Farbtiefe der angestrebten Grundlage 5-6
6-88: Farbtiefe der angestrebten Grundlage 1-4

FARBKORREKTUR

Chroma ID kann für einfache und schnelle Farbkorrekturen wie Neutralisierung, Vorpigmentierung oder Tonanpassungen angewendet werden.

ANWENDUNGSTECHNIKEN

DUALES SYSTEM

Zur Auffrischung der Längen nach einer IGORA ROYAL oder VIBRANCE Ansatzauffrischung.

FREIHAND-PLACEMENTS

Für multitonalere Farbergebnisse.

GLOBALANWENDUNG

Perfekt für jeden Farbservice, egal ob Neutralisation, bunte und pastellige Farben oder Farbauffrischungen. Empfohlen für jede Grundlage, egal ob unbehandelt oder bereits gefärbt.

WAS IST DEINE FARB-ID?

BONDING COLOR MASKS

	9,5-1	9,5-19	9,5-4	9-12 NEU	8-19	8-46	7-65	7-77	6-12	6-46	6-88	5-1	4-6	3-19
10	•••	•••	•••											
9,5	••	••	••	•••										
9	•	•	•	••	•••	•••								
8				•	••	••	•••	•••						
7					•	•	••	••	•••	•••	•••			
6							•	•	••	••	••	•••		
5									•	•	•	••	•••	
4												•	••	•••
3													•	••
1														•

INTENSE BONDING COLOR MASKS

	GELB	ORANGE	ROT	PINK	LILA	BLAU
10	•••	•••	•••	•••		
9,5	••	••	••	••		
9	•	•	•	•	•••	•••
8					••	••
7					•	•
6						

Farbergebnisse:
• Dezent •• Ideal ••• Intensiv

Wende das Produkt für die buntesten Farbergebnisse bitte auf Grundlage 9 oder vorab aufgehelltem Haar an. Generell können Intense Bonding Color Masks auf allen Grundlagen aufgetragen werden, aber die Farbergebnisse werden schwächer: Je dunkler die Grundlage, desto geringer die Farbintensität.

OFF-BLACK BONDING COLOR MASK MIXES NEU

	OFF-BLACK + ORANGE	OFF-BLACK + ROT	OFF-BLACK + PINK	OFF-BLACK + LILA	OFF-BLACK + BLAU
10					
9,5	••	••	••		
9	1:10	1:10	1:10		
8	1:5	1:5	1:5	••	••
7				1:5	1:5
6				1:1	1:1

Teste unseren NEUEN technischen Mischton: die Off-Black Bonding Color Mask – das Gegenstück zu der Clear Bonding Mask. In Kombination mit den ChromaID Intense Bonding Color Masks (bis auf Gelb), kannst du die Töne Orange, Rot, Pink, Lila und Blau mit dem Off-Black Farbton abdunkeln und so gedämpftere Farbtöne erzeugen. Diese sind somit weniger intensiv und leuchtend. Wir empfehlen eine ausschließliche Anwendung im Salon.

Together. A passion for hair.

CHROMA ID

ARCTIC PIONEER

Neutralisierungsservice für kühle Farbergebnisse nach einem Aufhellungsprozess.

SCHRITT 1 ▸
Appliziere die Farbe auf den Ansatz, beginne dabei hinten. Fahre damit fort, die Farbe in die mittleren Längen und Spitzen einzuarbeiten.

◂ SCHRITT 2
Appliziere die Farbe auf den Ansatz der oberen Passées.

SCHRITT 3 ▾
Fahre mit der Anwendung auf die Längen und Spitzen fort.

◂ SCHRITT 4
Vergewissere dich, dass das Produkt gleichmäßig verteilt wurde – arbeite es mit deinen Händen ein.

SCHRITT 5 ▲
Bis zu 10 Minuten einwirken lassen. Gründlich ausspülen bis das Wasser klar ist und trocken föhnen.

FARBE
9,5-1 + Clear (2:1)

Together. A passion for hair.

CHROMA ID

PASTEL WARRIOR

Pastellservice für kühle, rauchige Pastell-Looks mit beeindruckenden Dimensionen.

SCHRITT 1 ▶
Teile das Haar in 4 Passées, indem du einen Kreuzscheitel ziehst.

◀ SCHRITT 2
Beginne hinten, teile feine Passées ab und appliziere auf beiden Seiten FARBE 1 auf den Ansatz.

SCHRITT 3 ▼
Fahre mit der Anwendung auf den mittleren Längen und Spitzen fort.

SCHRITT 4 ▲
Trage FARBE 2, 3 und 4 vorne auf diagonale Passées in einem kreativen Muster auf. Verwende Folien, um Fleckenbildung zu vermeiden.

SCHRITT 5 ▲
Bis zu 10 Minuten einwirken lassen. Gründlich ausspülen bis das Wasser klar ist und trocken föhnen.

FARBE 1
Blau + 9,5-19 + Clear (1:10:10)

FARBE 2
Blau + 9,5-19 + Clear (1:20:20)

FARBE 3
Gelb + Pink + Clear (2:1:20)

FARBE 4
9,5-1 + Pink + Clear (10:1:10)

Together. A passion for hair.

CHROMA ID

EDGY NATURALIST

Farbauffrischungsservice für einen natürlichen Look mit dem gewissen Etwas: pudriger Clay-Ausgangston trifft auf einen kühlen, pastellfarbenen Ansatz.

SCHRITT 1 ▶
FARBE 1 auf den Ansatz applizieren.

SCHRITT 2 ▲
Wechsle während dem Applizieren auf die Längen zwischen FARBE 2 und 3. Arbeite die Farbe am ganzen Kopf ein.

SCHRITT 3 ▲
Bis zu 10 Minuten einwirken lassen. Gründlich ausspülen bis das Wasser klar ist und trocken föhnen.

FARBE 1
6-12 + 9,5-1 (5:80)

FARBE 2
7-77 + 9,5-4 (1:5)

FARBE 3
8-46 + Clear (2:25)

Together. A passion for hair.

CHROMA ID

GINGER EXPLORER

Farbveredelungsservice für einen warmen Kupfer-Look mit gelben und goldenen Untertönen.

SCHRITT 1 ▸
Appliziere die Farbe auf den Ansatz.

◂ SCHRITT 2
Arbeite die Farbe am gesamten Kopf mit der Ansatz-anwendung ein.

SCHRITT 3 ▾
Appliziere die Farbe auf die mittleren Längen und Spitzen.

◂ SCHRITT 4
Arbeite die Farbe gleichmäßig mit den Händen ein.

SCHRITT 5 ▲
Bis zu 10 Minuten einwirken lassen. Gründlich ausspülen bis das Wasser klar ist und trocken föhnen.

FARBE
Gelb + Pink + 9,5–4 (80:15:80)

Together. A passion for hair.

CHROMA ID

BOLD EXPRESSIONIST

Bold Colour Service für ein lebendiges, multi-dimensionales Pink mit orangenen Untertönen.

SCHRITT 1 ▸
Beginne hinten und wechsle zwischen den FARBEN 1, 2 und 3.

◂ SCHRITT 2
Arbeite dich in diagonalen Passées nach oben.

SCHRITT 3 ▾
Trage nur FARBE 1 auf die Seitenpartien auf.

◂ SCHRITT 4
Wechsle die FARBEN 2 und 3 in dem oberen Passée ab mit diagonalen Slices.

SCHRITT 5 ▲
Bis zu 10 Minuten einwirken lassen. Gründlich ausspülen bis das Wasser klar ist und trocken föhnen.

FARBE 1
Pink + Gelb + 9.5–4 (2:1:2)

FARBE 2
Pink + 9.5–1 (1:1)

FARBE 3
Pink + 6–88 + Clear (4:1:5)

Together. A passion for hair.

CHROMA ID

ROSÉ HUNTRESS

Ein Nuancierungsservice für schöne Retro-Rosé-Töne.

SCHRITT 1 ▸
FARBE 1 auf den Ansatz applizieren. Arbeite die Farbe am ganzen Kopf ein.

SCHRITT 2 ▾
Appliziere FARBE 2 auf die Längen und Spitzen.

◂ SCHRITT 3
Verteile die Farbe gleichmäßig mit den Händen.

SCHRITT 4 ▲
Bis zu 10 Minuten einwirken lassen. Gründlich ausspülen bis das Wasser klar ist und trocken föhnen.

FARBE 1
Pink + 9,5-19 + 9,5-4 (5:40:30)

FARBE 2
Pink + 9,5-19 + 9,5-4 (5:15:15)

Together. A passion for hair.

CHROMA ID

2TONE ARTIST

Bold Colour Service mit zwei Tönen für ein kühles und kantiges Farb-Statement ohne Gelbstich.

SCHRITT 1 ▸
FARBE 1 auf den Ansatz applizieren.

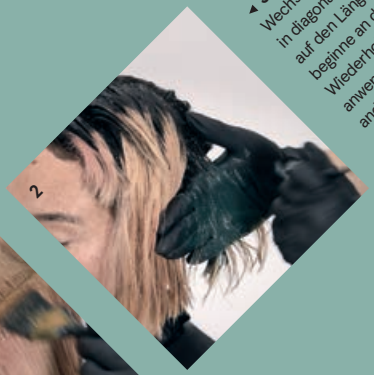

◂ SCHRITT 2
Wechsle FARBEN 2 und 3 in diagonalen Passées auf den Längen ab und beginne an der Seite. Wiederhole die Farbanwendung auf der anderen Seite. Schließe zufällige Passées am Rand ein.

SCHRITT 3 ▾
Fahre mit den FARBEN 2 und 3 auf der Rückseite des Kopfes fort, indem du diagonale Passées nimmst.

◂ SCHRITT 4
Trage FARBE 1 auf die Spitzen und die restlichen Sektionen am Rand auf.

SCHRITT 5 ▲
Bis zu 10 Minuten einwirken lassen. Gründlich ausspülen bis das Wasser klar ist und trocken föhnen.

FARBE 1
IGORA Vibrance 5-00 + 5-21 (1:1)
IGORA VIBRANCE 1.9 %
Activator Lotion

FARBE 2
Blau + Gelb (2:1)

FARBE 3
Blau + Gelb (3:1)

Together. A passion for hair.

CHROMA ID

COLOURFUL REVOLUTIONIST

Placement-Service für multi-dimensionale, leuchtende Farbeffekte, die sich mühelos in den natürlichen Ausgangston des Haares einfügen.

◂ VORBEREITUNG
Kreiere ein Muster aus vorab aufgehellten Bereichen, um die Farbeffekte zu verstärken.

SCHRITT 1 ▸
Teile das Haar in 4 Passées, indem du einen Kreuzscheitel ziehst.

◂ SCHRITT 2
Unterteile die vorab aufgehellten Passées in feine, volle Slices. Trage die FARBEN 1 bis 5 als Patchwork auf.

SCHRITT 3 ▾
Trage entweder ein oder zwei Farben pro Strähne auf und verwende Folien, um Fleckenbildung zu vermeiden.

SCHRITT 4 ▴
Bis zu 10 Minuten einwirken lassen. Gründlich ausspülen bis das Wasser klar ist und trocken föhnen.

FARBE 1
Gelb + Pink (40:1)

FARBE 2
Blau + Clear (50:1)

FARBE 3
Blau + Clear + Lila (6:6:1)

FARBE 4
Pink + Clear (3:1)

FARBE 5
Blau + Gelb + Clear (2:2:3)

Together. A passion for hair.

CHROMA ID

REFRESHED ORIGINAL

Farbauffrischung für satte und warme Schoko-Nuancen.

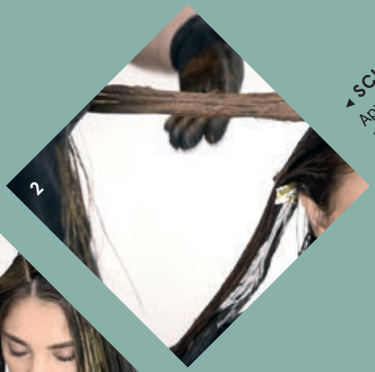

SCHRITT 2 ◂
Appliziere die gleiche Farbe auf die Längen und Spitzen.

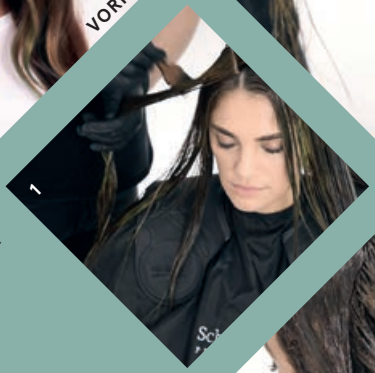

SCHRITT 1 ▸
Appliziere die Farbe auf den Ansatz.

SCHRITT 4 ▴
Bis zu 10 Minuten einwirken lassen. Gründlich ausspülen bis das Wasser klar ist und trocken föhnen.

SCHRITT 3 ▾
Verteile die Farbe gleichmäßig mit den Händen.

FARBE
8-46 + 6-46 (1:2)

Together. A passion for hair.